

# 02 - Einsatzleitsystem Grundfunktionen

## ELS starten

1. Icon mit dem Titel ELS Produktivsystem SIMOS 4.16 öffnen
2. Mit den Benutzerdaten aus der Passwort-Datenbank.

## Fensteranordnung anpassen (Filtermanager)

1. Am rechten Rand des linken Bildschirms auf Filtermanager klicken
2. Im öffnenden Dialog SLP Wasen öffnen

Es sollten sich nun die drei Bildschirme korrekt aufbauen.

## Bereiche der Fenster (Was sehe ich wo?)

Die drei Monitore unterteilen sich wie folgt:

- Karte mit Überblick der Ressourcen
- Einsatzaufnahmemaske sowie die Übersicht der offenen und laufenden Einsätze inklusive der zugebuchten Ressourcen
- Ressourcenübersicht mit den Fahrzeugen im aktuellen Status

Reguläre wird die meiste Arbeit in der Einsatzaufnahmemaske getätigt. Hier unterteilen sich die Bereiche wie folgt:

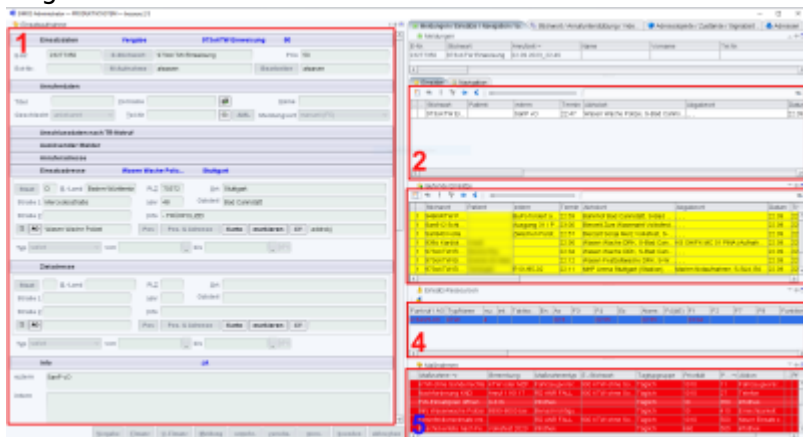

1. Einsatzaufnahmemaske, zeigt den zuletzt selektierten Einsatz aus Vergabe 1 oder 2 an.
2. "Vergabe 1", Anzeige der offenen Einsätze
3. "Vergabe 2", Anzeige der disponierten Einsätze
4. Ressourcenansicht, hier werden immer die Ressourcen des zuletzt selektierten Einsatzes angezeigt
5. Maßnahmen des zuletzt selektierten Einsatzes

From:  
<https://10.4.110.13:8082/> - **DokuWiki**

Permanent link:  
<https://10.4.110.13:8082/doku.php?id=einsatzleitung:funk:els:02-els&rev=1695418315>

Last update: **2023/09/22 21:31**

